IMCOIN

La primera y única

HYBRIDCOIN

PROYECTO IMC

Un nuevo concepto que combina la estabilidad con la rentabilidad, una moneda híbrida basada en Blockchain.

www.imcoinproject.com

RESUMEN

Un poco de historia

Solo toma un breve vistazo a las tablas de capitalización del mercado de criptomonedas en sus historicos, para ver que la mayoría de estas monedas (Bitcoin, Ethereum, Litecoin, Monero y otras criptomonedas importantes) muestran un crecimiento significativo en el valor y se espera que vean un crecimiento significativo en el futuro, reflejando tanto una pérdida de fe en los sistemas monetarios tradicionales como una creciente confianza en el poder de la tecnología del blockchain. Sin embargo, estas criptomonedas no están demostrando ser muy efectivas como instrumentos de pago; su crecimiento en valor ha provocado que se comporten más como activos que como moneda, por lo que los inversores y los mineros están sosteniendo criptomonedas en lugar de usarlas para comprar bienes y servicios. Los usuarios no tienen incentivos para comerciarlas o venderlas, ya que una vez que se negocian, los propietarios pierden su posición de inversión.

Con el correr de los años fueron apareciendo diferentes tipos de monedas y una de las más populares son las Stablecoin, monedas que cuentan con un subyacente de respaldo lo que hace que personas las elijan por su facilidad transaccional y estabilidad, sacrificando el rendimiento en cuanto a rentabilidad que ofrecen las otras monedas.

IMCoin tiene como objetivo ser la primer moneda Híbrida del mercado, dando la posibilidad a sus poseedores de tener un activo con un subyacente trabajando para sostener su precio pero que a su vez el trata de aumentar de valor para impactar positivamente en el precio de la moneda. De esta manera consideramos que tanto el público de las Stablecoin como el de las Coin de rendimiento se pueden ver interesados y beneficiados por IMcoin.

- IMCoin
- IMexchange
- Lucy IA
- Lucybook

FLUJO DE DINERO
Y TOKENS

1. El dinero que ingresa de la venta de tokens se deposita en una cuenta de trading que cumple la función de subyacente y su objetivo es obtener rentabilidades en el mercado que opera. La misma es auditada para que los usuarios puedan hacer el seguimiento.

2. Los tokens son entregados al usuario en el momento de la compra a través de su wallet.

3. Los usuarios pueden intercambiar sus tokens vía P2P con otros usuarios.

4. En el momento que IMC se encuentre listado en un exchange los usuarios podrán comprar y vender sus tokens allí al precio del mercado.

5. El subyacente hará de market maker en el exchange cuando considere que la moneda está en sobreoferta o sobredemanda para así evitar que pierda su esencia de Hybridcoin

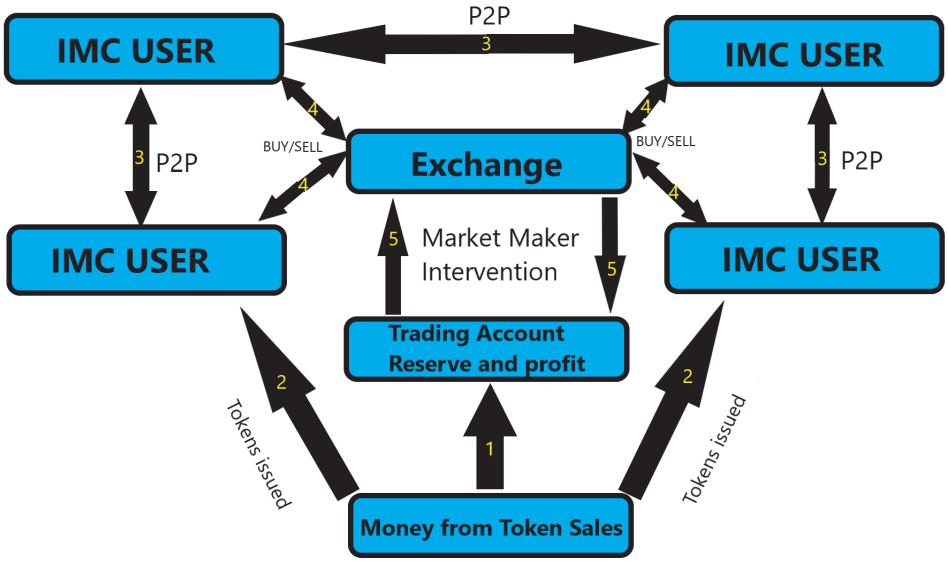

IMexchange

Finanzas Blockchain

IMCoin tiene a su vez como proyecto crear un modelo de negocio estable y rentable utilizando criptomonedas como depósito de seguridad, además de activo de inversión. Nuestro modelo apunta a facilitar el acceso al crédito a los tenedores de IMC respaldada por garantías de cifrado, basado en la seguridad y la transparencia de la tecnología Blockchain.

Las plataformas que intentan intermediar préstamos respaldados por criptomonedas entre prestamistas individuales/institucionales y prestatarios generalmente no brindan el servicio de gestión de riesgos adecuada a sus clientes; la volatilidad de los precios de la garantía crea un riesgo oneroso tanto para el prestatario como para el prestamista. En el otro extremo del espectro, la mayoría de los canales de crédito establecidos no están dispuestos a aceptar activos volátiles, como la criptomoneda, en garantía. Nuestra plataforma permitirá a los beneficiarios del préstamo obtener ganancias de sus IMC ofrecidos como garantía a medida que el mercado aumenta, al tiempo que reduce el riesgo para los prestamistas ya que tienen como garantía una Hibridcoin, beneficiándose no solo de las tasas del préstamo sino de la rentabilidad de la moneda en caso de que el mismo no se devuelva.

Esto a su vez permitirá que las tasas de crédito sean las más bajas del mercado comparado con otras plataformas criptos y fiat. El proyecto tiene como objetivo poder darle uso a las criptomonedas como garantía de préstamo e impulsar la demanda de IMCoin como activo de inversión.

Es un sistema de crédito basado en el blockchain, en el que el valor del activo colateral en cualquier momento es público y los términos del crédito son transparentes y se fijan en un contrato inteligente; no se necesitan intermediarios además del enlace que garantiza la finalización de la transacción y el contrato inteligente. Bajo las condiciones de una economía de criptomoneda, los contratos inteligentes pueden eliminar fácilmente las competencias de los bancos y los participantes de los contratos como otros proveedores de liquidez, se puede reducir el costo de un préstamo y las condiciones para solicitar el mismo pueden ser finalmente transparentes para todas las partes. Por otro lado al tratarse de una Hybrydcoin los beneficios son justos para ambos lados del crédito.

IMexchange

Bitcoin Pizza Day

22 de mayo de 2010 (Bitcoin Pizza Day) cuando un desarrollador compró 2 pizzas de Papa John con 10,000 unidades de BTC. "Los Bitcoins no tenían algún valor en ese entonces, así que la idea de cambiarlos por una pizza fue increíblemente genial", dijo Hanyecz a The New York. Hoy esos BTC valdrían millones de dólares si los hubiera conservado.

Si lo que tuviera serian IMC, aún podría pedir esa pizza; solo toma un préstamo a través de la plataforma Imexchange, deja en garantía los IMC, ordene y coma su pizza, pague el préstamo en USD y mantenga su posición de activos IMC sin pérdida. Teniendo en cuenta esto como un ejemplo ordinario lo mismo aplicaría a cualquier negocio que requiera de nuestra liquidez, por ejemplo un broker que necesita contrapartida para sus ordenes de trading o un comercio que necesita un préstamo para pagarle a sus proveedores de mercadería, una persona que necesita un préstamos para comprar un vehiculo, etc.

"A través de la implementación de IMC Project, podrá ser ejecutado rápidamente porque me conectaré a IMEXCHANGE en un futuro".

MODELO DE APLICACIÓN

El modelo de Proyecto de IMC utiliza activos criptográficos fluctuantes como garantía para un préstamo/contrapartida otorgado en moneda fiduciaria como liquidez (USD y EUR), u otra moneda criptográfica estable.

La lista de las ventajas de este modelo frente a los esquemas tradicionales de banca o de proveedores de liquidez actuales son:

- Confirmación automática del préstamo/contrapartida en segundos o minutos.
- **No hay requisitos para la calificación crediticia o la verificación de activos.**
- El cliente regula las condiciones del contrato por su cuenta dentro de los límites de los términos de la plataforma.
- **Una opción para depositar la garantía en varios activos de criptomoneda para estabilizar la fluctuación general de la garantía y disminuir cualquier presión al alza sobre las tasas de interés.**
- Transparencia de la operación durante la transferencia y retención del depósito de seguridad.
- **Transparencia de la evaluación colateral y la fluctuación de su valor en el tiempo para ambas partes.**

Choose credit terms
Step 1

Escoger los términos del contrato

Deposit Collateral
Step 2

Garantía del depósito

Get Confirmation
Step 3

Obtener la confirmación

Get Credit fund
Step 4

Obtener la liquidez

IMCOIN
UN NUEVO CONCEPTO

TOKEN TARGET
MARKET

Carlos, propietario de un Supermercado, es además en un inversor que le agradan las criptomonedas. Invierte en Bitcoin y en muchas otras monedas. Durante algunos momentos sintió la emoción de ver crecer explosivamente sus ganancias debido a la volatilidad de la misma, pero muchas otra vez se vio frustrado por ver las caídas y la volatilidad en su contra. Luego de vivir esto se decidió a invertir en Stablecoins, dejo de obtener ganancia pero todavía conserva esa buena sensación de tener critomonedas, poder transferirlas sin problemas ni trabas y darle uso. Los momentos de incertidumbre se acabaron, pero también los de ganancias. Paso de la montaña rusa a la bicicleta.

Carlos conoció IMC, hizo sus análisis y se dio cuenta de que no debía sacrificar todo ni exponerse a todo, podría obtener una moneda que le diera rentabilidad pero que a su vez tiene un formato de trabajo que respalda su precio, reduciendo ampliamente el riesgo de volatilidad. Ahora de la bicicleta al descapotable, un vehículo que te permite pasear tranquilamente por la ciudad con mucha elegancia, salir a cenar afuera pero que a su vez te puede subir a la autopista de la rentabilidad, pero siempre con el cinturón de seguridad puesto.

Entonces Carlos compro 10.000 IMC los tuvo por un tiempo y vio que todo iba bien. Pero un mes no tuvo muchas ventas en su Supermercado y no contaba con el dinero para pagarle a sus proveedores de mercadería. Necesitaba un préstamo, así que recurrió a IMexchange allí puso en garantía sus IMC y obtuvo dinero fiat a cambio. Vencido el contrato y pagando los intereses preestablecidos, luego de un buen mes de ventas en su negocio, recibió de vuelta toda su garantía que incluso ha aumentado su valor. De esta manera, puedo adquirir liquidez, conservar su posición de criptomoneda y permanecer en el juego de inversión a largo plazo.

Carlos es un Hybrycoin Investor.

LUCY
INTELIGENCIA ARTIFICIAL

Detrás de IMexchange estará Lucy. Lucy es una asistente de inteligencia artificial que proporcionará operaciones de préstamos automatizadas dentro de la plataforma. Lucy se basa en un algoritmo de aprendizaje profundo de inteligencia artificial y su objetivo es proporcionar servicios similares a los humanos para los usuarios de la plataforma. Además de actuar como asistente de préstamos, Lucy actúa como una verdadera IA, analizando la actividad del cliente en la plataforma desde sus primeros pasos hasta la finalización del contrato para generar acciones predictivas; por ejemplo, poder ofrecer servicios financieros adicionales, hacer un seguimiento del desempeño de las garantías, monitorear los reembolsos de contratos y las fechas de vencimiento, todas las funciones requeridas dentro de un ecosistema que no son administradas por ninguna autoridad central.

Lucy ayuda a eliminar la necesidad de intermediarios y gerentes, comisiones y tarifas ocultas.

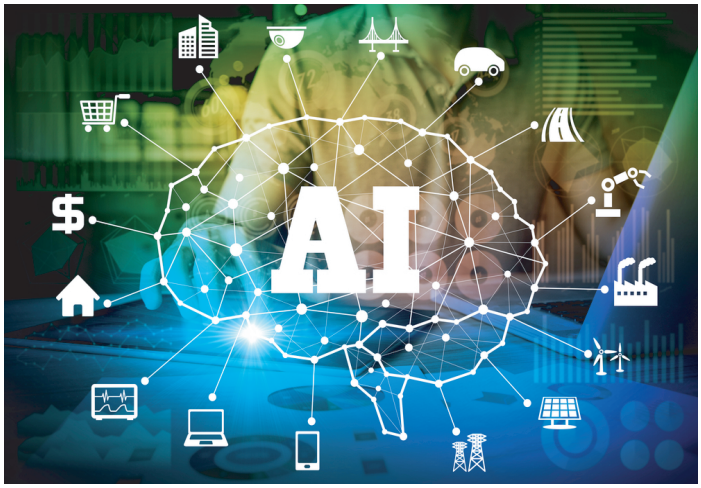

LUCYBOOK

Dentro de nuestra plataforma existirá la posibilidad de utilizar Lucybook, un auditor de cuentas comerciales de todos los mercados, fx, futuros, acciones, cryptomonedas y otros. Ella se convertirá en una herramienta fundamental para los traders que desean mostrar sus resultados comerciales, comprobados por una herramienta basado en tecnología blockchain para la validación de las transacciones. Además se convertirá en una herramienta fundamental para el surgimiento futuro de otras Hybridcoin que quieran auditarse.

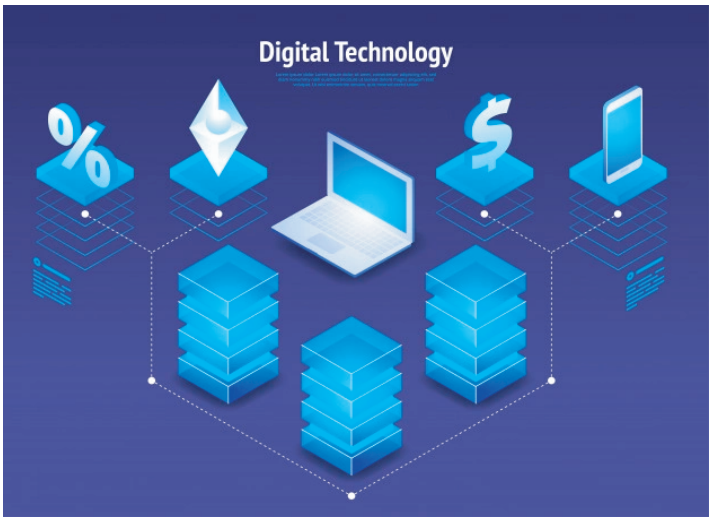

DESCRIPCION
TECNICA

IMexchange utilizará los contratos inteligentes basados en Ethereum para garantizar los términos del acuerdo. Los fondos de garantía se depositarán en billeteras protegidas que requieren firmas de 3/4 para acceder. Una firma es propiedad del prestatario en todo momento, otra es propiedad del prestamista, la tercera y la cuarta son propiedad del servicio de arbitraje IMC. Las transacciones y los contratos de múltiples cadenas estarán disponibles en el futuro, haciendo de IMexchange una plataforma totalmente transparente.

Pago del contrato y reembolso de la garantía.

Una vez que el contrato se ha pagado, el usuario recibe un depósito de seguridad en su dirección de blockchain.

1. Tipos de pago de los contratos:

- El pago se subdivide por el factor tiempo:
- Reembolso a tiempo

2. El reembolso anticipado se divide por el factor cuantitativo:

- Reembolso anticipado completo
- Reembolso anticipado parcial

3. Y también por la forma de reembolso:

- Reembolso mediante la misma moneda en que se emitió el contrato (método estándar).
- Reembolso con la ayuda de garantías mediante la transferencia de una cantidad proporcional de garantías a la dirección de la plataforma. El restante monto de la garantía después de los reembolsos del contrato se transfiere a la dirección del prestatario.
- Reembolsos con la ayuda de otros activos de criptomoneda.

DESCRIPCION
TECNICA

Flujo de crédito

El prestatario puede retirar la moneda del contrato del sistema para su uso. El prestatario puede reembolsar el contrato por adelantado. El prestatario puede pagar parcialmente el contrato antes de lo programado. En el último día del contrato, el prestatario puede tener la oportunidad de extender el contrato mediante un depósito adicional. El punto principal es que los contratos inteligentes no son tan inteligentes hoy en día como muchos titulares de la criptomoneda están pensando. Por ejemplo, el contrato inteligente de Ethereum no puede controlar los acuerdos en los que están involucradas otras criptomonedas, como BTC o BCH. Además, el contrato inteligente no funcionará ya que los eventos suceden automáticamente. Debe activarse manualmente o mediante un script de back-end a medida que se activa el oráculo. Muchos usuarios no son conscientes de esto, y creen que un contrato inteligente es un contrato automatizado que puede controlar un acuerdo de forma independiente y que resuelve el problema de la confianza.

Desafortunadamente, Ethereum todavía no está allí. Por lo tanto, hasta que aparezca una tecnología de cadena cruzada autosuficiente, el contrato inteligente no puede controlar automáticamente el trato. En consecuencia, el problema de la confianza en nuestra plataforma se resolverá no a través de contratos inteligentes, sino a través de direcciones de firma múltiple: direcciones separadas para BTC, ETH y otras monedas.

DESCRIPCION
TECNICA

Repetición de un contrato

En el caso de que el prestatario pague el contrato y devuelva los fondos del mismo dentro del plazo fijado en éste, el depósito de seguridad debe ser desbloqueado y transferido a la dirección del prestatario. En el caso de que el prestatario no pague el contrato a tiempo y no cumpla con las obligaciones establecidas en el mismo, parte de los fondos de prenda en el equivalente del monto de reembolso debe ser desbloqueada y transferida a la dirección de la plataforma. La plataforma puede utilizar una parte de la garantía para pagar los daños causados por el incumplimiento del contrato por parte del prestatario. El prestatario recibirá de vuelta el resto de la garantía. En el caso de que la garantía del prestatario comience a depreciarse y su valor estimado se aproxime al valor del contrato, si los términos de éste lo prevén, el prestatario deposita una garantía adicional o reembolsa parte del préstamo por adelantado para reducir la garantía.

Si el prestatario no hace esto y la garantía del prestatario continúa disminuyendo en valor (duración del contrato antes de la devolución del mismo), parte del depósito de garantía en el equivalente del monto de reembolso debe desbloquearse y transferirse a la dirección de la plataforma. La plataforma puede liberar parte de la garantía para pagar los daños causados por el incumplimiento del contrato por parte del prestatario. El prestatario recibirá de vuelta el resto de la garantía.

DESCRIPCION
TECNICA

Parámetros del contrato

Los parámetros de préstamo pueden incluir, por ejemplo:

- Moneda del contrato.
- Moneda de garantía.
- Monto del contrato
- Duración del crédito en días.
- Tasa de interés por día.
- Repago a la relación de garantía (RtC), que afecta el valor calculado de la misma.

Los parámetros calculados incluyen:

- El interés del servicio (I), calculado por la fórmula:

$I = La \times p \times d$

- Monto del reembolso del préstamo (Ra), calculado por la fórmula: $Ra = La + I$
- La cantidad de garantía (Ca), calculada por la fórmula:

$Ca = Ra \div RtC \times 100$

Monedas colaterales

En el momento del lanzamiento de la plataforma, IMC será aceptado como garantía. En una segunda versión Bitcoin y Ethereum serán aceptadas siendo estas dos criptomonedas con la mayor capitalización de mercado. XRP, ADA y otras criptomonedas populares que se encuentran entre las 10 más capitalizadas se agregarán como criptomonedas colaterales en la tercera versión de la plataforma. Se agregaran otros tokens populares que hayan ganado suficiente confianza en el mercado y que estén respaldados por un producto que funcione con éxito se considerarán como monedas de garantía en el futuro.

DESCRIPCION TECNICA

Monedas del contrato

IMC es un token estable en la plataforma de intercambio de IMC utilizada como moneda de crédito para contratos o intercambiada por dinero fiat. 1 IMC = 1 USD. La cantidad de IMC emitida estará cubierta por CDP (Posiciones de deuda con garantía encriptada) o el saldo equivalente en dólares de las cuentas de trading. Cuando se lanzan con éxito otros tokens y monedas y se establece la credibilidad en el mercado, este nuevo tipo de proyectos (criptomonedas) también estará disponible en la plataforma IMexchange como monedas de crédito. Las propiedades del token de IMC son similares a USDT.

IMC es un token para que los usuarios puedan:

- Transferirlos entre otros usuarios de IMC.
- Utilícelos para comerciar en plataformas de corredores o cámbielos por otros crypto-activos en puntos de intercambio.

Ecosistema IMC

Moneda IMC

La solución que hemos desarrollado para minimizar los riesgos, tanto para la plataforma como para sus usuarios, es un token con una funcionalidad específica.

Funciones de token:

- Términos privilegiados para los usuarios de la plataforma al depositar IMC para recibir la Membresía del Prestatario.
- Hasta un 50% de descuento en las tarifas de la plataforma para la membresía del prestatario.
- Cuando se utiliza el descuento del saldo del usuario, el equivalente al 50% del descuento en USD se cobra en tokens de IMC cuando finaliza la Plataforma de préstamos completos de IMC.
- La oportunidad de convertirse en un prestamista al depositar IMC para la membresía de prestamista.

DESCRIPCION
TECNICA

Propiedades de IMC

El suministro de IMC es limitado.

Los tokens de IMC se pueden comprar durante la pre-venta del token comenzando por $ 1.00 (dólar estadounidense) y subiendo su valor de acuerdo al desempeño del subyacente. Después de la pre-venta de monedas, los IMCs estarán disponibles para su compra o venta en al menos un Exchange con licencia.

.

Fondo de Seguridad IMC

Con el fin de nivelar los riesgos relacionados con una posible caída rápida del valor de las monedas de garantía en comparación con el valor de los contratos otorgados, o las dificultades en el procesamiento del activo de garantía, se creará un fondo de seguridad de IMC. La cartera del fondo de seguridad estará formada por:

- **Un porcentaje reservado de los beneficios de cada acuerdo de crédito;**
- **Un porcentaje reservado de las contribuciones atraídas a la venta de monedas;**
- **Fondos que serán recibidos por la Plataforma a partir de la venta al por menor.**
- **Un porcentaje destinado a la gestión del equipo de traders.**

IMC TOKEN
DESARROLLO

Etapa 1. Creación y planificación de Token Q1 2019

- Desarrollo de conceptos
- Formación del equipo

Etapa 2. Desarrollo de la plataforma Token Q2 2019

- Diseño de plataforma
- Implementación del token
- Integración de Ropsten y MainNet.
- Implementación de billetera
- Unidad de prueba

Etapa 3. Anuncio oficial IMC Token Q3 2019

- Pre-venta Ronda 1
- Pre-venta Ronda 2
- Anuncio oficial del Token y la Plataforma Imexchange.

Etapa 4. Ronda de venta de monedas de IMC Q4 2019

- Ronda de venta de monedas
- Coordinación e implementación venta P2P

Etapa 5. Acceso a plataforma de intercambio IMC IMExchange - 1ra presentación fase de pruebas Q4 2019

- IMC como moneda estable en un nuevo y seguro intercambio de activos criptográficos.
- Interfaz de usuario API para intercambios.
- Fácil de usar
- Plataforma similar con soporte de muchos pares como BTC, ETH, BCH y muchos otros.
- Activa solo para venta IMC P2P y pruebas administrativas

Etapa 6. Implementación de plataforma ICO compatible con Metamask para IMC Q4 2020

- Diseño de plataforma ICO
- Traspaso de los usuarios
- Compras instantáneas online
- Programa de referidos

Etapa 7. Solicitud de listamiento multiexchange Q4 2020

- **Contratación de empresa especializada en listamiento**
- **Presentación de documentación en Exchanges 1era línea**
- **Compras instantáneas online en la nueva plataforma ICO**

IMC TOKEN
DESARROLLO

Etapa 8. IMC en Exchange de 1era línea Q1 2021

- Anuncio público de aprobación con fecha y horario
- Ultima etapa de pre-venta a precios preferenciales
- Anuncios frecuentes en los medios de comunicación potenciando la cantidad de usuarios

Etapa 9. IMC Listado en Q1 2021

- Plan de trabajo para la protección del valor de los tokens
- Estrategias de inversión en IMC entregadas a los usuarios
- Comunicación constante para la aplicación de dichas estrategias

Etapa 10. IMC IMExchange - 2a presentación Q2 2021

- Opciones para convertirse en prestamista, depositar IMCs.
- Colateral multi-moneda; Servicio de intercambio de característica de custodia colateral de firma múltiple.
- Tarjeta de pago IMC
- Programa de referencia
- API de préstamo de IMC para plataformas externas: intercambios, billeteras, medios de comunicación.
- Incorporar a otras bolsas y monedas de clasificación de páginas web de Crypto Capital.

Etapa 11. IMC IMExchange - 3ra presentación Q2 2021

- Agregar monedas estables más populares como monedas de crédito
- Obtener licencias financieras y comenzar la integración de monedas en moneda de crédito.
- Agregar otros tokens exitosos con productos de trabajo como garantía
- Aplicación móvil IMC
- Lucy como SaaS (Software como servicio- Software as a Service) para otros servicios financieros
- Lucybook como auditor principal de Hybridcoins
- Tarjeta de Moneda Crypto

SOLUCIONES REALES
QUE AGREGAN VALOR

Cuando hablamos de IMC, no solo estamos hablando de un nuevo token, sino también de un Crypto Bank (LOAN), una Hybridcoin estable y rentable, conceptos disruptivos como Crypto Loans, cajeros automaticos, Crypto Currency Cards y mucho más.

Tarjeta de Criptomoneda IMC

La tarjeta criptomoneda de IMC es una tarjeta prepaga de débito multiactivo, que permite el gasto de monedas en todas las monedas fiduciarias del mundo sin comisiones de cambio. El usuario podrá administrar los activos a través de la plataforma IMExchange, cargando la tarjeta con Bitcoin, Ethereum, BCH, XRP, IMC y muchas otras criptomonedas. Las tarjetas de débito vienen con la elección del nombre en la tarjeta y serán válidas por 36 meses. No importa en qué lugar del mundo vivas, puedes ser titular de la tarjeta de criptomoneda IMC y administrar fácilmente tus activos a través de nuestro panel de control fácil de usar.

Gestión de riesgos

Típicamente, mayor retorno significa mayor riesgo (de pérdida). Nos acercamos a reducir el riesgo general mediante la diversificación cuidadosa de los activos de nuestro fondo, manteniendo atributos de alto rendimiento. Los parámetros de diligencia debida seleccionados y un conjunto planificado de pasos de acuerdo con nuestro análisis de riesgos son los marcos para nuestro éxito en la gestión de riesgos. (Para aquellos interesados en una comprensión más profunda de la gestión de riesgos de activos, recomendamos leer Gestión de riesgos cuantitativos: conceptos, técnicas y herramientas de Alexander J. McNeil, Rüdiger Frey y Paul Embrechts, publicado por Princeton University Press en 2015; revisada 2ª edición, 1ª. edición 2005). Todos nuestros traders cuentan con históricos comprobable de alto éxito disponibles para los usuarios que deseen verificarlos.

SOLUCIONES REALES
QUE AGREGAN VALOR

PLATAFORMA / CAMBIO / CARPETA / APLICACIÓN MÓVIL

La plataforma con su panel de control fácil de usar permite un acceso rápido a una variedad de características. Por un lado, hay una billetera que muestra el saldo de la cuenta, un intercambio de criptomonedas y la oportunidad de invertir en los fondos y productos con token de IMC. Por otro lado, existe un sistema de referencia, que le permite al usuario beneficiarse de su propia ambición y satisfacción mediante el uso de redes de igual a igual. Nuestra plataforma fácil de usar estará disponible a través de la interfaz web y las carteras tanto en Android como en iOS de acuerdo con nuestra línea de tiempo de la hoja de ruta. Nuestras aplicaciones móviles utilizarán marcos nativos de vanguardia para proporcionar una experiencia de usuario rápida y natural.

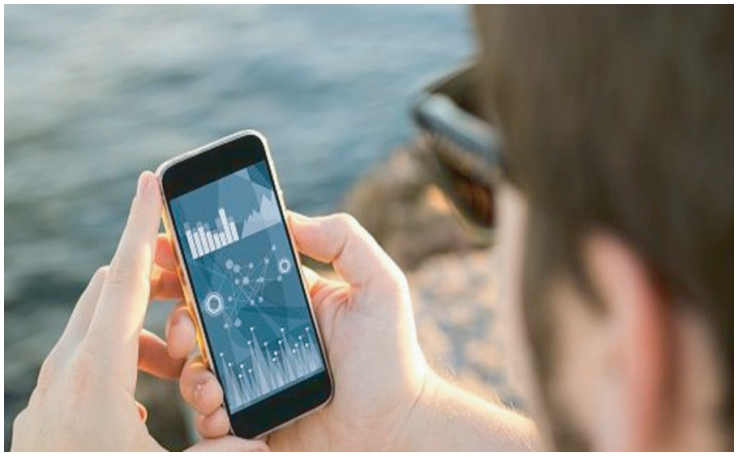

PROCEDIMIENTO DE VENTA DE TOKEN

Para financiar el proyecto y la plataforma, realizamos una venta de monedas. (ICO / ITO) El símbolo de ticker para nuestro token de compañía será IMC. La venta de monedas procede de la siguiente manera.

Hechos concretos:

ICO disponible: 100,000,000

Suministro completo: 100,000,000

Casquillo duro: USD 100,000,000

Monedas aceptadas: ETH, USD, EUR, BTC

Tipo de cambio inicial: 1 IMC igual a 1 USD

Tipo de cambio variable: De acuerdo al subyacente con una suba aproximada del 5% mensual.

Tipo de cambio en Exchange para intervención con subyacente: Sera el valor al que termine la ICO.

Función de utilidad de token

Los IMC son principalmente un medio de pago, un cupón digital, para todos los servicios que IMCoin proporciona, especialmente los servicios de ICO y las tarifas relacionadas con la Plataforma de préstamos.

IMC sirve para personas que gustan de las Stablecoins pero que no desean sacrificar el rendimiento, convirtiendo a sus poseedores en Hybridcoin Investor. Con la posibilidad de utilizar esas monedas para pedir préstamos, de mantenerlas y generar rentabilidad.

Arquitectura

Aceptación de tokens:

Los tokens de IMC se aceptan en la plataforma en venta P2P sujeto a oferta y demanda en los monederos de IMC solo por el momento. Dado que los tokens se lanzarán después del Evento de Generación de Token, es posible realizar transacciones en el mercado secundario. En la etapa de listamiento en exchange de primera línea los token podrán ser vendidos en el mercado. La distribución inicial de IMC se muestra a continuación:

10.000.000 de IMC creados durante el evento de creación, se asignarán a nuestra compañía.

80.000.000 IMC se asignarán a clientes

10,000,000 de IMC destinados al control de oferta/demanda

NUESTRAS BASES
Y HERRAMIENTAS

Iamexchange OÜ

Es dirigida por Diego Agüero, junto a su equipo de traders, conocido por ser uno de los mejores operadores de divisas de los últimos años demostrando, a través de sus cuentas auditadas, su alta efectividad como gestor. También reconocido como educador capacitando y especializando a cientos de personas en el uso del Order Flow y Market Profile. En los últimos años ha creado un importante equipo de traders y diversos software financieros que hoy son utilizados para la gestión de grandes capitales enfocándose en volumen, arbitraje y análisis fundamental.

https://www.fxblue.com/users/tradingarg3

SL CORP INNOVATION & SOLUTIONS

SL Innovation & Solutions surge de la necesidad de presentar al mercado Latinoamericano soluciones tecnológicas, enfocadas en acelerar la Transformación Digital. Comprometidos en accionar con ética, responsabilidad, calidad y orientación al cliente. Nos enorgullece contar con una experiencia de más de 5 años en la industria tecnológica, entregando soluciones informáticas integrales, bajo los más altos estándares de calidad y enfocados en la satisfacción de nuestros clientes.

Aprovechamos la tecnología para ofrecer soluciones innovadoras y personalizadas enfocadas a resolver las necesidades de las organizaciones, brindando siempre la mejor experiencia de servicio, por medio de la implementación de motores de Inteligencia Artificial y BigData, así como un asesoramiento permanente con nuestro equipo de profesionales altamente preparado.

http://www.sliscorp.com/

Herramienta de Auditoría FXblue

La cuenta subyacente se encuentra auditada por una de las empresas más reconocidas en este campo.

La gerencia de FX Blue tiene experiencia en servicios financieros, Internet, el desarrollo de soluciones de software para toda la industria y en el diseño e implementación de sofisticados sistemas de back-testing y comercio automatizado. El equipo de FX Blue se encuentra en una posición única para comprender y satisfacer las necesidades de la comunidad comercial. FX Blue se enorgullece de su reputación de calidad, confiabilidad y profundidad y amplitud de análisis.

https://www.fxblue.com/about/aboutus

NUESTRAS BASES
Y HERRAMIENTAS

Metatrader 5

Nuestro subyacente es operado en MT5, plataforma de la compañía MetaQuotes Software Corp. quien comenzó a funcionar en el año 2000 como desarrollador de software B2B. A día de hoy, MetaQuotes es líder en la producción de software para los mercados financieros, y tiene oficinas ubicadas por todo el mundo.

https://www.metatrader5.com/es

Atas ADVANCED TRADING ANALYTICAL SOFTWARE

Trabajamos con ATAS, una plataforma analítica y profesional, diseñada para el análisis del flujo de órdenes. Contiene todo lo necesario para hacer una adecuada evaluación y seguimiento de mercado (Time and Sales), datos de Nivel II (Profundidad de mercado -DOM-) y actividad de HFT (algoritmos de alta frecuencia), entre otros.

https://atas.net/es/

DISCLAIMER Estás viendo una versión del documento técnico del 24 de octubre de 2020. Los cambios en los modelos comerciales, técnicos y legales se pueden hacer en el futuro. Consulte el sitio web del Proyecto IMC para obtener la última versión de este documento técnico. Ninguna de las afirmaciones hechas en este documento significan una obligación y solo son de carácter informativo. Consulte los términos y condiciones publicados en el sitio web oficial.